

PROSPETTO SUD

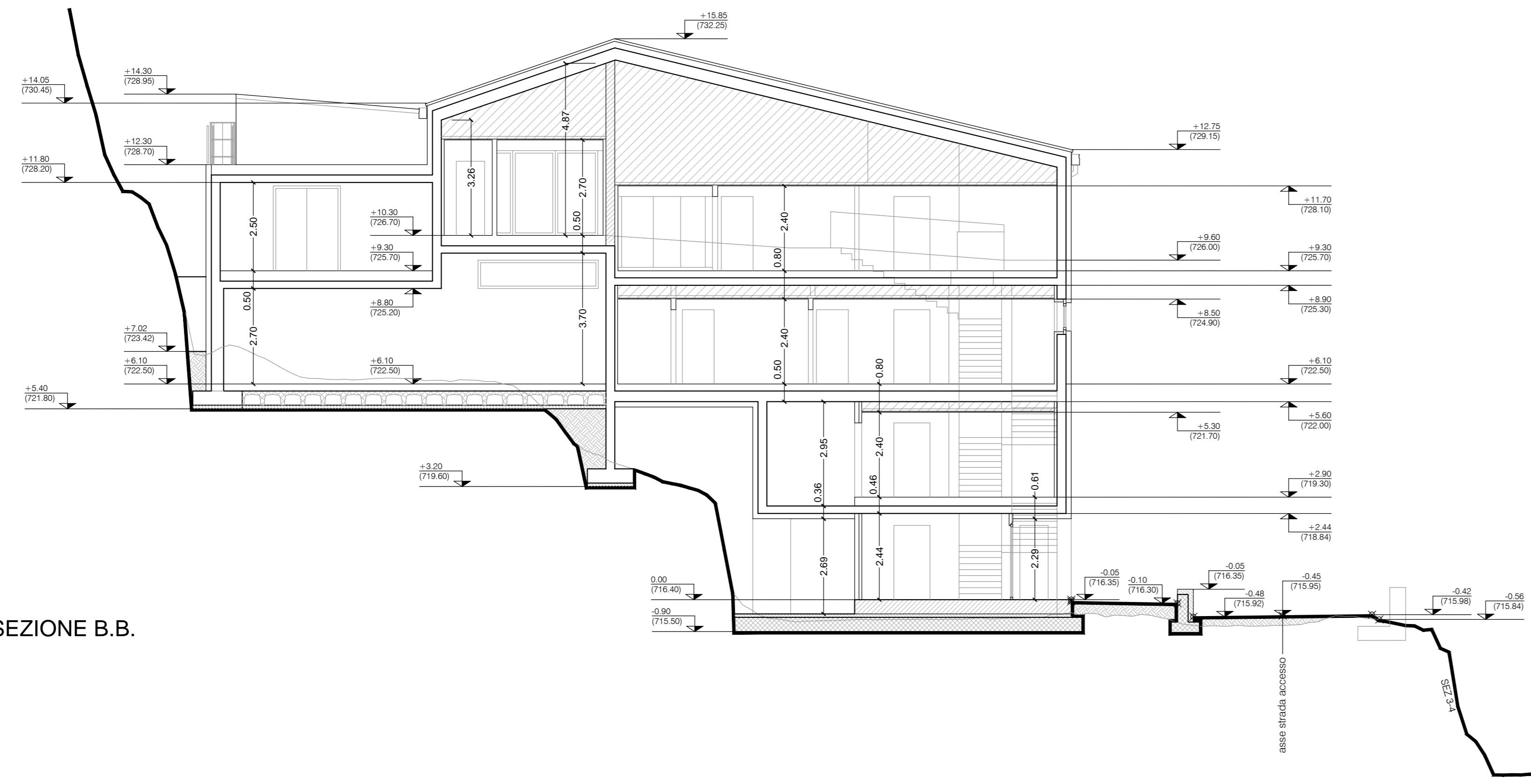

SEZIONE B.B.

MANDANTE:

Timbro e Firma  
 Arch. Giuseppe Sgrò  
 STUDIO 3 ARCHITETTI ASSOCIATI

COLLABORATORI:

Timbro e Firma  
 Ing. Giulio Gadola - Progettazione impianti meccanici

Timbro e Firma  
 P.L. Daniele Fornè - Progettazione impianti elettrici

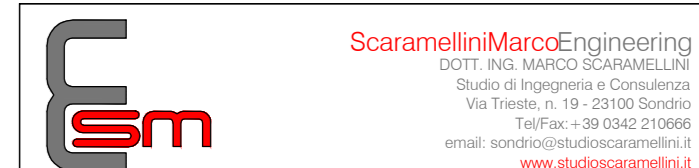

Scaramellini Marco Engineering  
 DOTT. ING. MARCO SCARAMELLINI  
 Studio di Ingegneria e Consulenza  
 Via Tesei, n. 19 - 23100 Sondrio  
 Tel/Fax: +39 0342 219666  
 email: sondrio@studioscaramellini.it  
 www.studioscaramellini.it

COMUNE DI CIVO  
 PROVINCIA DI SONDRIO

AMMINISTRAZIONE COMUNALE  
 DI CIVO  
 Frazione Serone, 65  
 23010 - Civo (SO)

PROGETTO ESECUTIVO

REALIZZAZIONE POLO SPORTIVO  
 COMPENSORIE IN FRAZIONE SERONE NEL  
 COMUNE DI CIVO

PROSPETTO SUD E  
 SEZIONE B.B.

Numero Tavola	<b>A.011</b>	
Scala	1:100	Timbro e Firma
Data	Settembre 2024	
Revisione		
Disegnato	I.S.U.	
Verificato	I.C.M.	
Approvato	I.M.S.	Commissa
		21011